

NOTA

TANDATANGAN PEMILIK TANAH & BANGUNAN:

NAMA : Datu' Dr Khor Eng Chuen (Pengarah Ususan)
 I/C NO : 640813 - 02 - 5615
 ALAMAT : ECK Development Sdn Bhd
 1140, Lorong Bellis 2A / 1,
 Taman Tunjiku Putra,
 09000 Kulim, Kedah Darul Aman.
 TEL : 04 - 4950541 / 4914316 FAX : 04 - 4953794

ARKITEK
 SAYA MEMPERALUI BAHAWA DETAIL-DETAIL DALAM PELAN-PELAN ADALAH MENURUT
 KEHENDAK-KEHENDAK UNDANG-UNDANG KELOLA BANGUNAN SEBAGAI 1984
 DAN SAMA SETUJU TERMA TANGGUNGJAWAB PENJAH DENGAN SEWAJARNYA.

Ar. Lau Hean Hooi
ARKITEK PROFESIONAL
 No Pendaftaran LAM : A/L 292
H. H. LAU ARCHITECT
 9-1, LORONG PAUH JAYA 1/2,
 TAMAN PAUH JAYA, 13500 BUTTERWORTH,
 PULAU PINANG.
 TEL: 04-3998817 FAX: 04-3980817

PERIHAL
CADANGAN PEMBANGUNAN BAGI
224 UNIT RUMAH BERKEMBAR SETINGKAT (PLOT 1213-1435)
DI ATAS LOT 1523, HSD 3058/95,
MUKIM PADANG MEHA, DAERAH KULIM, KEDAH

UNTUK : **TETUAN E.C.K DEVELOPMENT SDN. BHD.**

LUKISAN RUMAH BERKEMBAR 1 TINGKAT	
PELAN LANTAI	PANDANGAN BELAKANG
PELAN BUMBUNG	PANDANGAN SISI
PANDANGAN HADAPAN	KERATAN Y-Y
	KERATAN X-X
DILUKIS	WAN
DISEMAK	T.T.L
TARIKH	MARCH 2015
SEKIL	1 : 100

RUJUKAN **LA/KD/05-15/P3/BP**

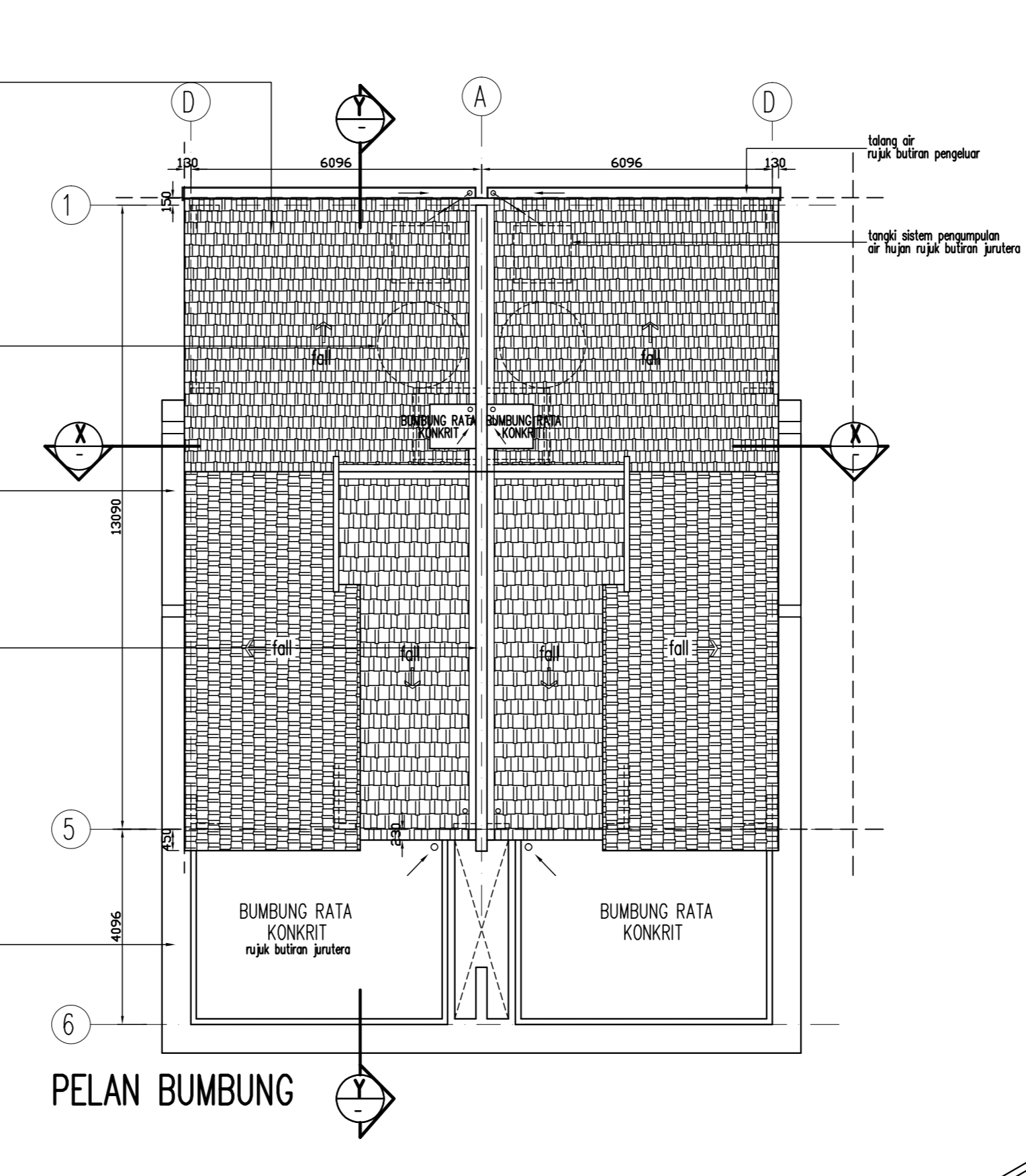
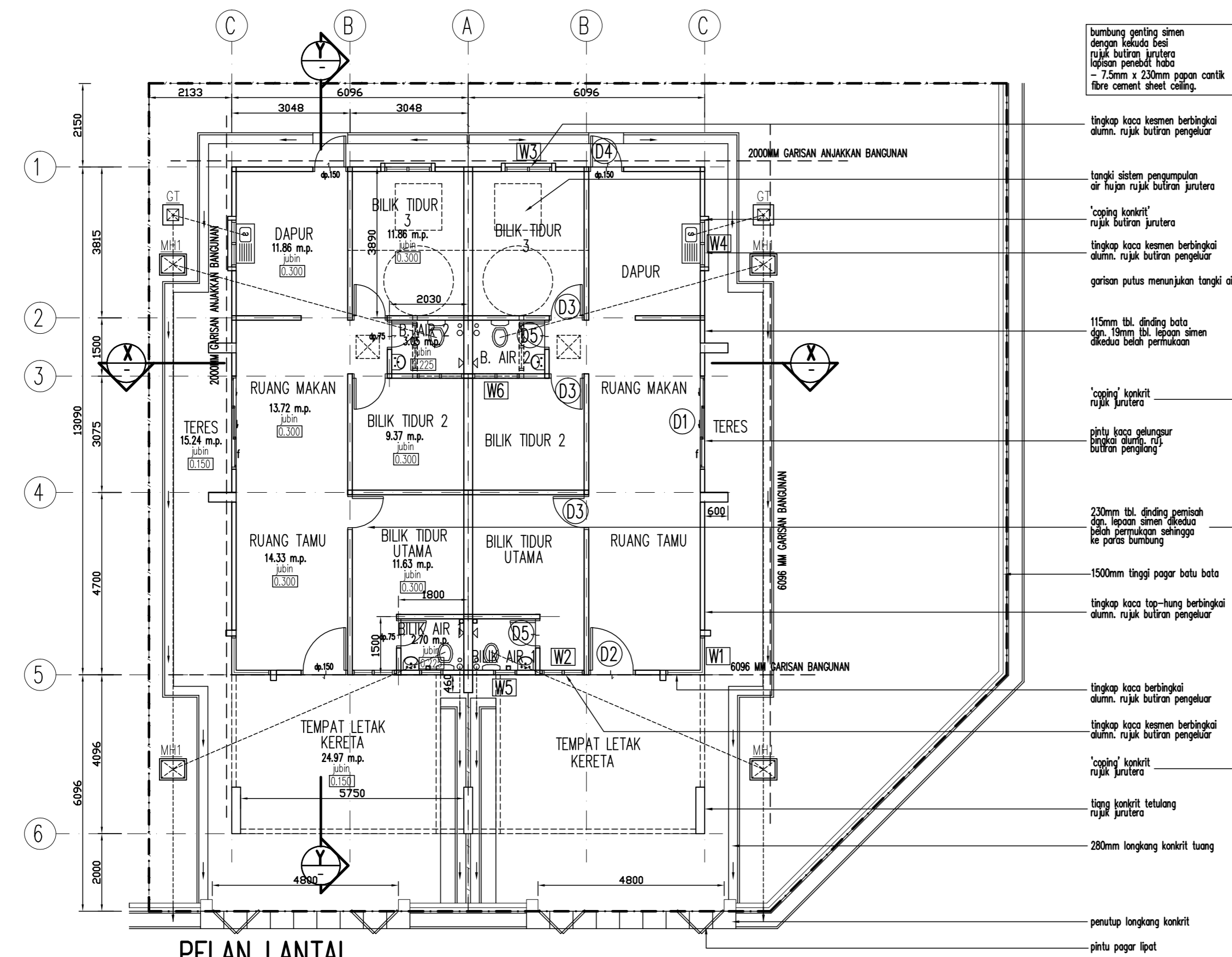

SIMBOL	JENIS TINGKAP
W1	1000MM X 2400MM TINGKAP KACA TETAP BERBINGKAI ALUMINIUM
W2	1000MM X 1700MM TINGKAP KACA CASEMENT BERBINGKAI ALUMINIUM
W3	1200MM X 1700MM TINGKAP KACA CASEMENT BERBINGKAI ALUMINIUM
W4	1200MM X 600MM TINGKAP KACA TOP-HUNG BERBINGKAI ALUMINIUM
W5	600MM X 600MM TINGKAP KACA TOP-HUNG BERBINGKAI ALUMINIUM
W6	600MM X 600MM TINGKAP RAM KACA TETAP BERBINGKAI ALUMINIUM

SIMBOL	JENIS PINTU
D1	2400MM X 2600MM PINTU KACA GELUNGSR BERBINGKAI ALUMINIUM
D2	900MM X 2100MM PINTU KAYU PANEL BERBINGKAI KELULU
D3	900MM X 2100MM PINTU KAYU LAPIS BERBINGKAI KELULU
D4	1200MM X 600MM PINTU KELULU BERBINGKAI KELULU
D5	750MM X 2100MM PINTU P.V.C BERBINGKAI KELULU

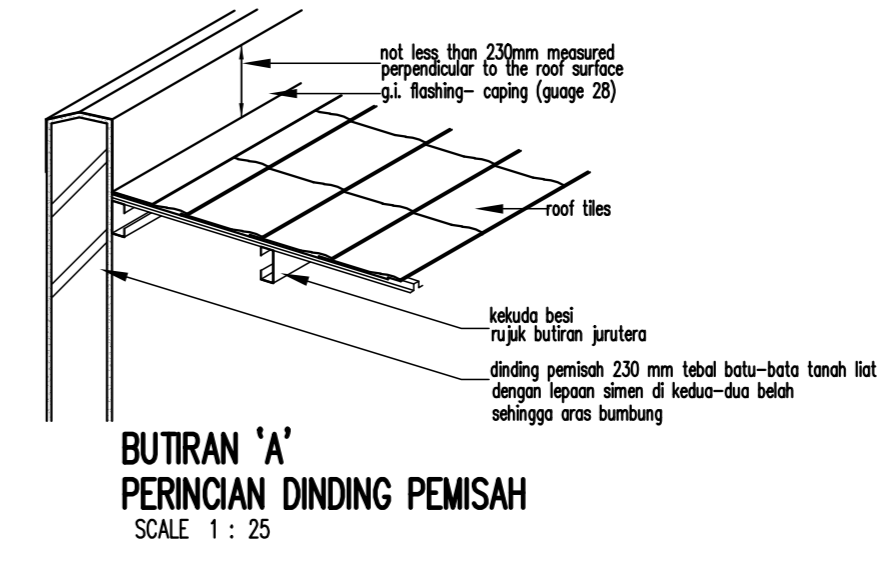

PENGIARAN KEPERLUAN RUANG CAHAYA & PENGUDARAAN SEMULAJADI

NO.	LOCATION	FLOOR AREA	VENTILATION REQUIRED	VENTILATION PROVIDED
1	RUANG TAMU	14.33 sq.m	143 sq.m + 0.72 sq.m	7.16 sq.m + 3.4 sq.m
2	RUANG MAKAN	13.72 sq.m	1.37 sq.m + 0.68 sq.m	7.16 sq.m + 3.4 sq.m
3	DAPUR	11.86 sq.m	1.18 sq.m + 0.59 sq.m	0.72 sq.m mechanical ventilation
4	BILIK TIDUR UTAMA	11.63 sq.m	1.16 sq.m + 0.58 sq.m	1.44 sq.m + 0.78 sq.m
5	BILIK TIDUR 2	9.37 sq.m	0.93 sq.m + 0.46 sq.m	0.45 sq.m mechanical ventilation
6	BILIK TIDUR 3	11.86 sq.m	1.18 sq.m + 0.59 sq.m	1.44 sq.m + 0.78 sq.m
7	BILIK AIR 1	2.70 sq.m	0.27 sq.m (min)	0.42 sq.m (min)
8	BILIK AIR 2	3.05 sq.m	0.30 sq.m (min)	0.54 sq.m (min)

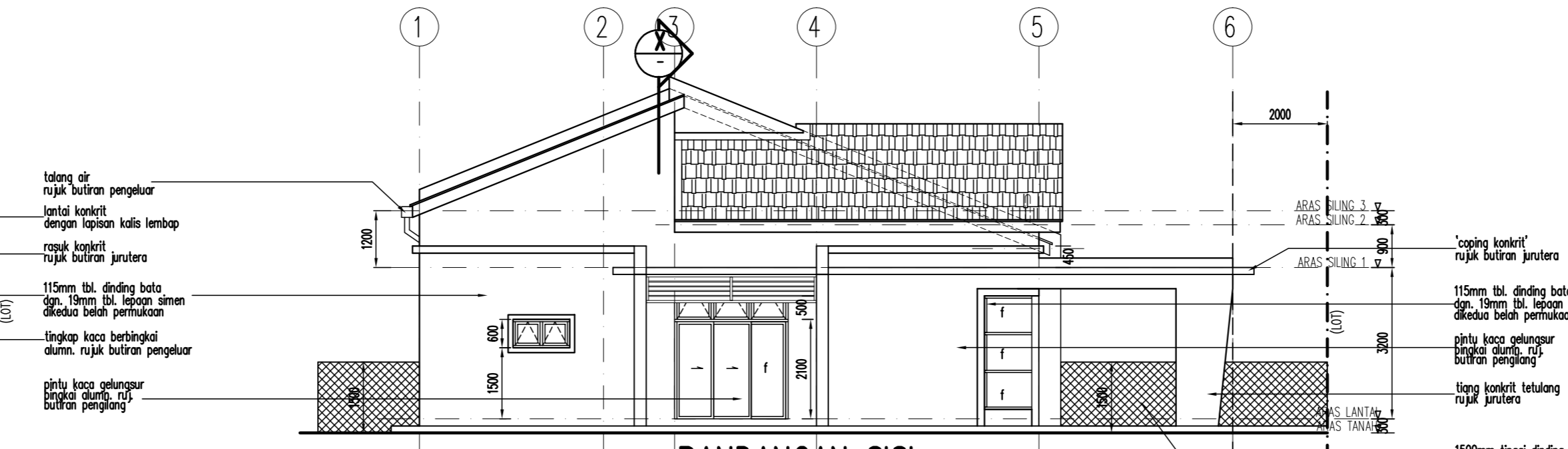
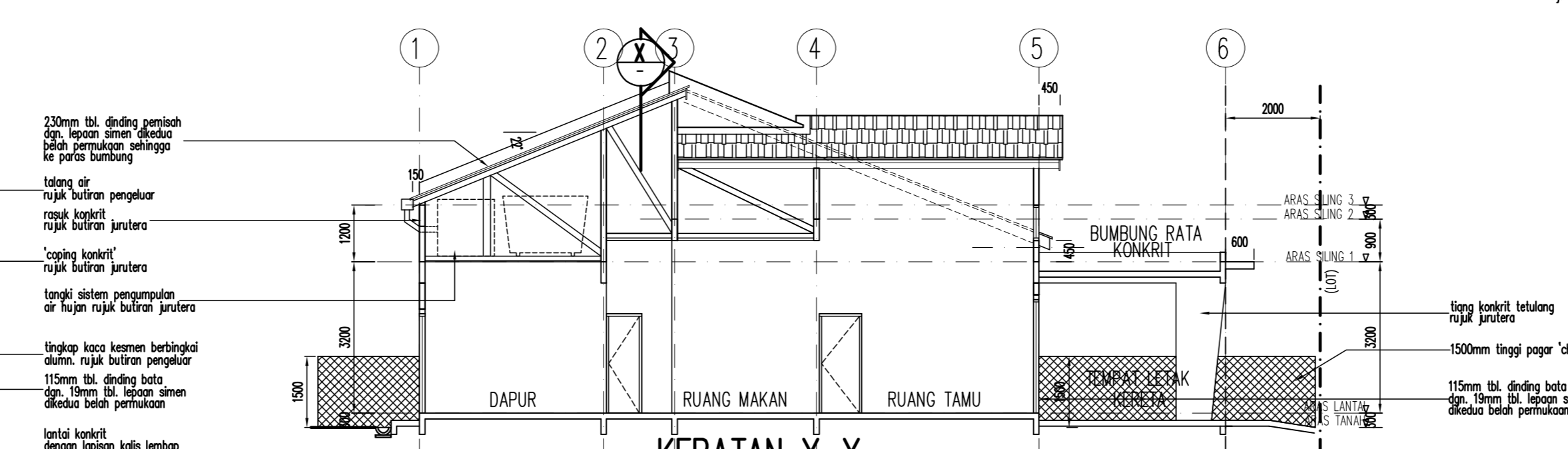
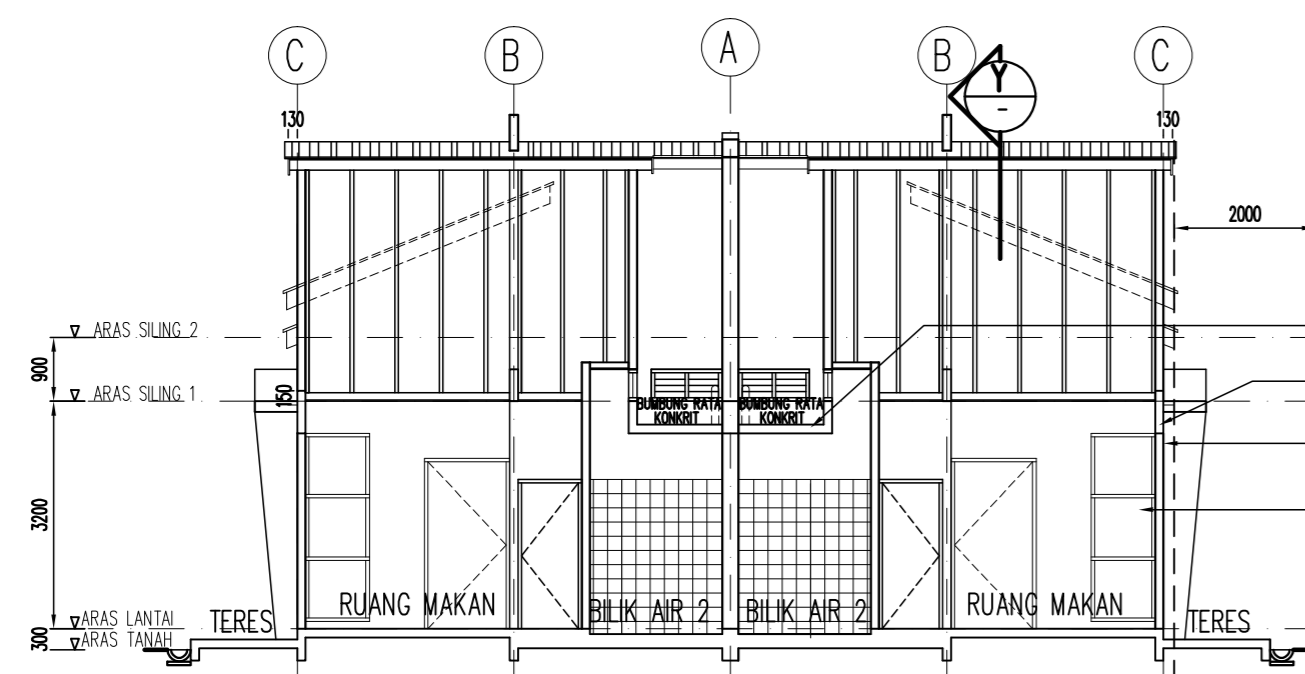
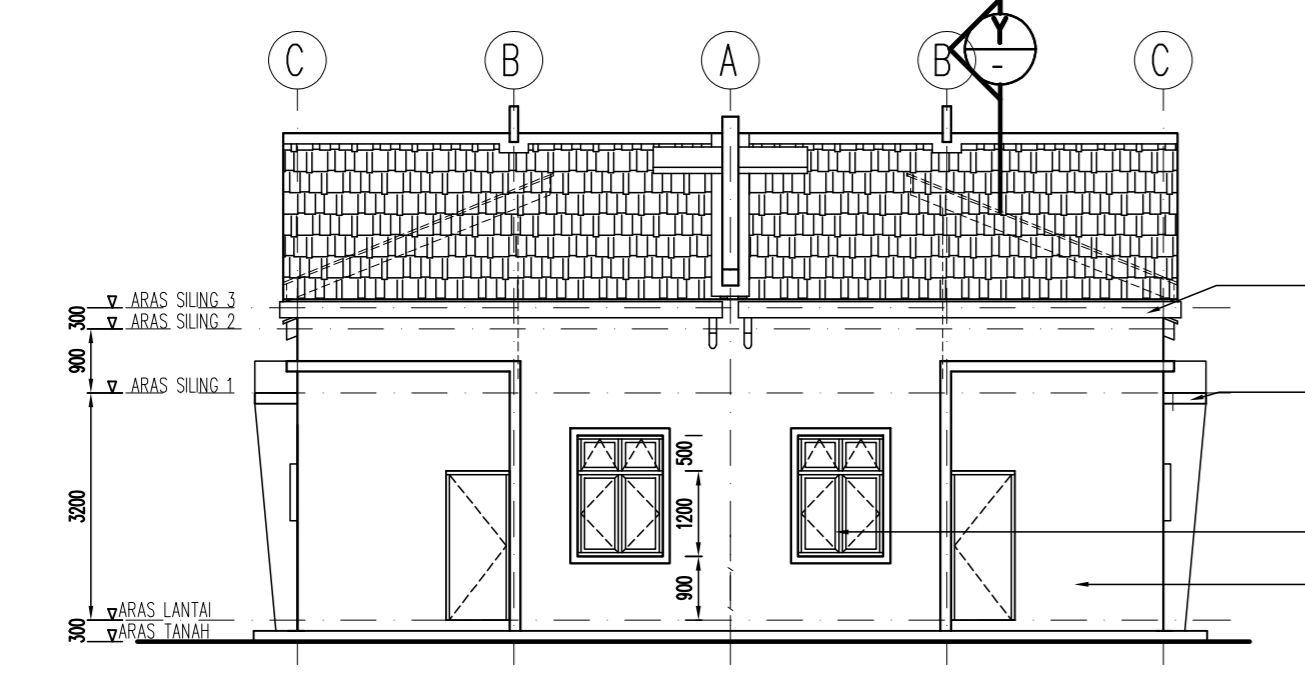
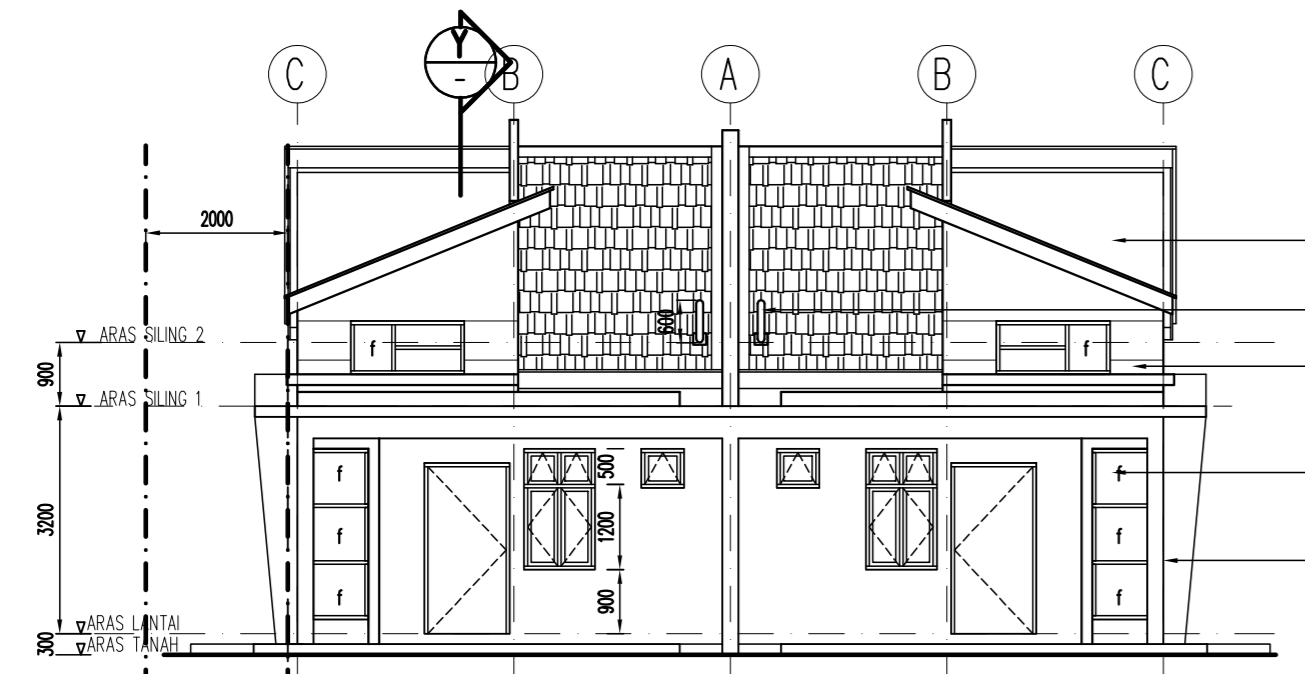

- bumbung genting simen dengan kelodai besi
- rujak buiran jurutera
- lapisan penutupi kalis
- 75mm x 230mm papan cantik fibre cement sheet ceiling
- lingkap kaca kesamen berbingkai alum. rujuk buiran pengeluar
- tanagi sistem pengumpulan air hujan rujuk buiran jurutera
- 'coping' konkrit rujuk buiran jurutera
- lingkap kaca kesamen berbingkai alum. rujuk buiran pengeluar
- garisan putus menunjukkan tanagi air
- 115mm tbl. dinding bata dgn. 19mm tbl. lapisan simen di kedua-bah. permukaan
- 'coping' konkrit rujuk buiran jurutera
- giti kaca selangsur rujuk buiran pengeluar
- 230mm tbl. dinding pemisah dgn. lapisan simen di kedua-bah. permukaan sehingga ke paras bumbung
- 1500mm tinggi papir batu bata
- lingkap kaca top-hung berbingkai alum. rujuk buiran pengeluar
- lingkap kaca berbingkai alum. rujuk buiran pengeluar
- lingkap kaca kesamen berbingkai alum. rujuk buiran pengeluar
- 'coping' konkrit rujuk buiran jurutera
- lapp konkrit telentang rujuk buiran jurutera
- 280mm langkang konkrit tuang
- penutup langkang konkrit
- pintu papir lipat

