

PELAN LANTAI

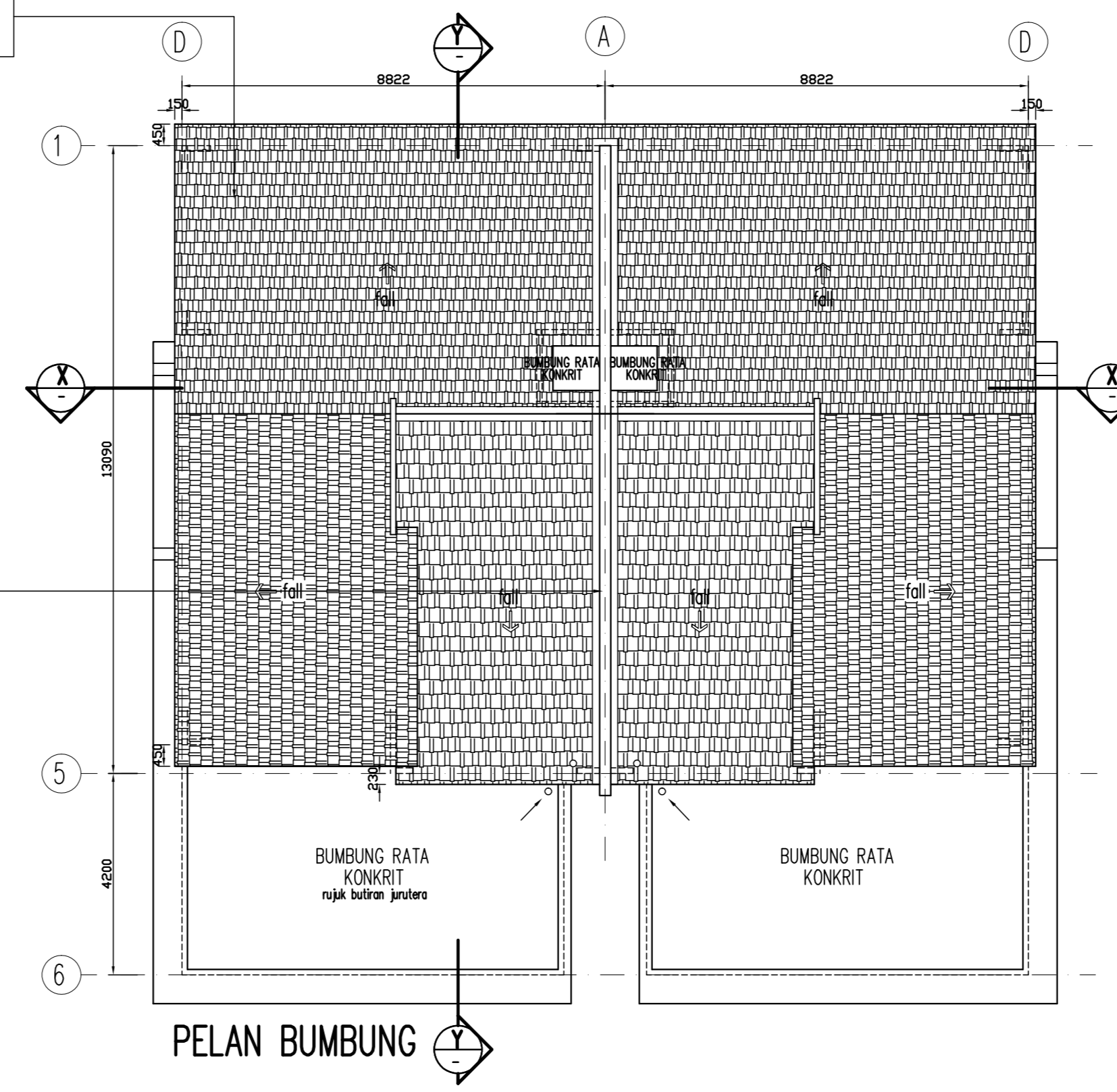

PELAN BUMBUNG

- bumbung genting simen dengan kelusi besi rujuk butiran jurutera - 7.5mm x 230mm papan cantik
- lingkap kaca kesemen berbingkai alum. rujuk butiran pengeluar
- \*coping konkrit\* rujuk butiran jurutera
- lingkap kaca kesemen berbingkai alum. rujuk butiran pengeluar
- 115mm tbl. dinding bata dgn. 19mm tbl. lapon simen dibesut balah permukaan
- pingli kaca selangsur rujuk butiran pengeluar
- 230mm tbl. dinding pemisah dgn. lapon simen dibesut balah permukaan sehingga ke paras bumbung
- lingkap kaca top-hung berbingkai alum. rujuk butiran pengeluar
- lingkap kaca berbingkai alum. rujuk butiran pengeluar
- lingkap kaca kesemen berbingkai alum. rujuk butiran pengeluar
- laga konkrit telulang rujuk jurutera
- 280mm longkang konkrit tuang

PENGIRAAN KEPERLUAN RUANG CAHAYA & PENGUDARAAN SEMULAJADI UNTUK RUMAH BERKEMBAR JENIS A

NO.	LOCATION	FLOOR AREA	VENTILATION REQUIRED		VENTILATION PROVIDED	
			10 %	+ 5 %	10 %	+ 5 %
1	RUANG TAMU	21.31 sq.m	2.13 sq.m	+ 1.06 sq.m	7.16 sq.m	+ 3.4 sq.m
2	RUANG MAKAN	21.12 sq.m	2.11 sq.m	+ 1.05 sq.m	7.16 sq.m	+ 3.4 sq.m
3	DAPUR	9.74 sq.m	0.97 sq.m	+ 0.48 sq.m	0.72 sq.m	( min )
4	BILIK TIDUR UTAMA	21.31 sq.m	2.13 sq.m	+ 1.06 sq.m	1.44 sq.m	+ 0.78 sq.m
5	BILIK TIDUR 2	10.21 sq.m	1.02 sq.m	+ 0.51 sq.m	0.45 sq.m	( min )
6	BILIK TIDUR 3	9.73 sq.m	0.97 sq.m	+ 0.48 sq.m	1.44 sq.m	+ 0.78 sq.m
7	BILIK AIR 1	3.60 sq.m	0.36 sq.m	( min )	0.42 sq.m	( min )
8	BILIK AIR 2	3.30 sq.m	0.33 sq.m	( min )	0.54 sq.m	( min )
9	BILIK AIR 3	3.18 sq.m	0.31 sq.m	( min )	0.42 sq.m	( min )

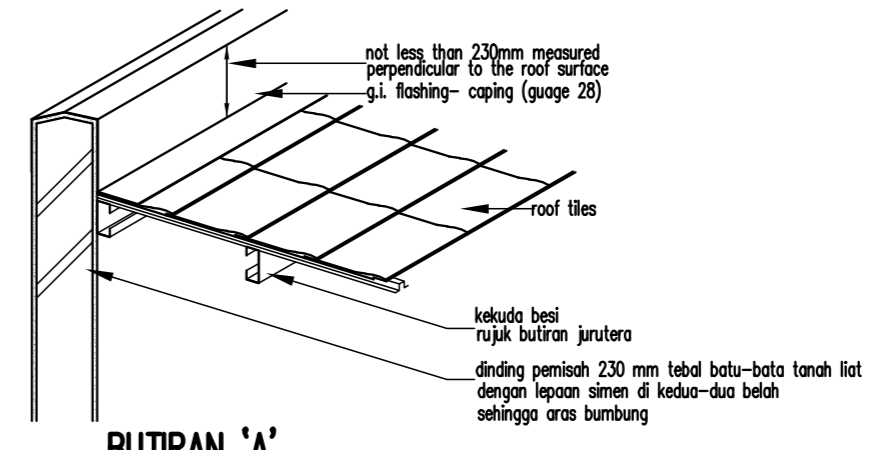

DETAIL PERINCIAN DINDING PEMISAH SCALE 1 : 25

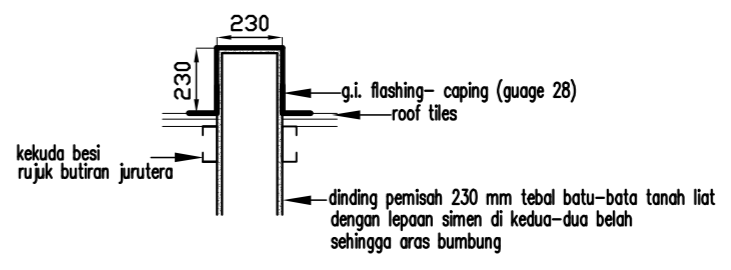

DETAIL PERINCIAN DINDING PEMISAH SCALE 1 : 25

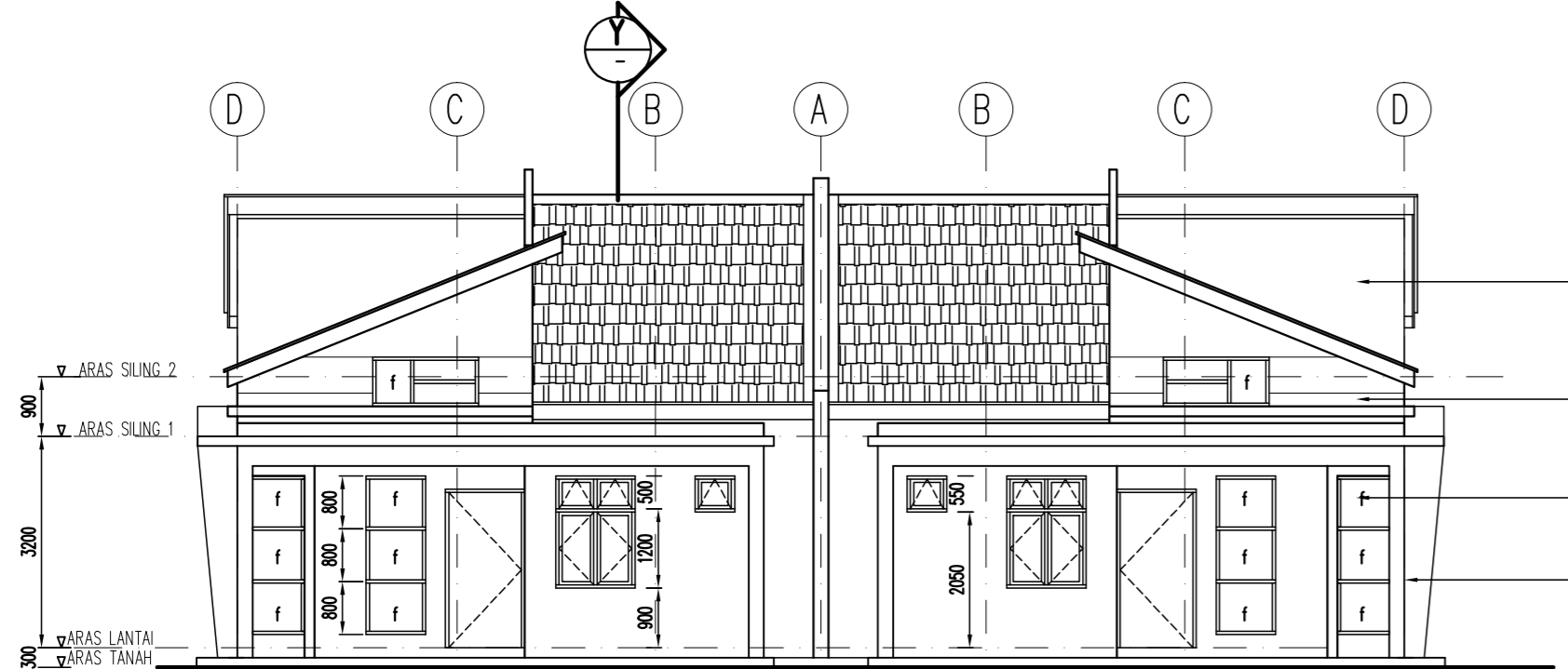

PANDANGAN HADAPAN

- 115mm tbl. dinding bata dgn. 19mm tbl. lapon simen dibesut balah permukaan
- 115mm tbl. dinding bata dgn. 19mm tbl. lapon simen dibesut balah permukaan
- lingkap kaca berbingkai alum. rujuk butiran pengeluar
- laga konkrit telulang rujuk jurutera

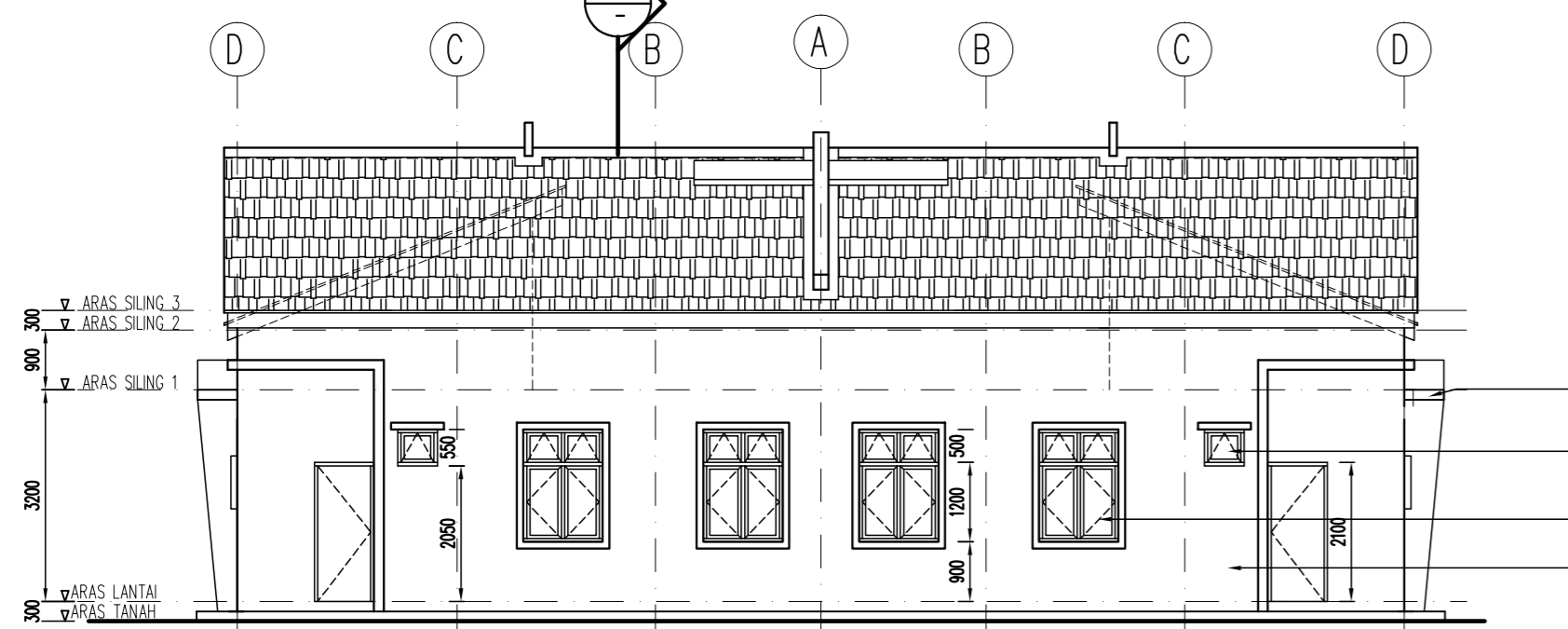

PANDANGAN BELAKANG

- 230mm tbl. dinding pemisah dgn. lapon simen dibesut balah permukaan sehingga ke paras bumbung
- rauk konkrit rujuk butiran jurutera
- \*coping konkrit\* rujuk butiran jurutera
- lingkap kaca top-hung berbingkai alum. rujuk butiran pengeluar
- lingkap kaca kesemen berbingkai alum. rujuk butiran pengeluar
- 115mm tbl. dinding bata dgn. 19mm tbl. lapon simen dibesut balah permukaan

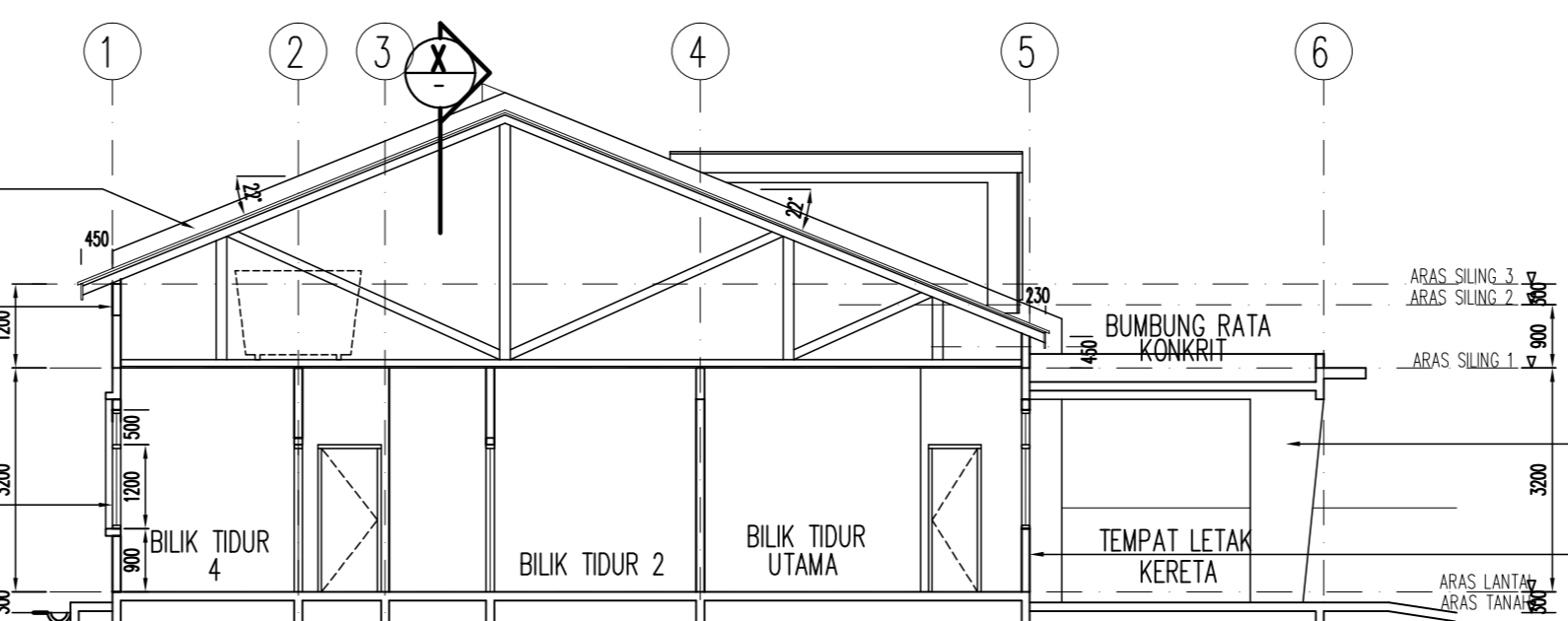

KERATAN Y-Y

- laga konkrit telulang rujuk jurutera
- 115mm tbl. dinding bata dgn. 19mm tbl. lapon simen dibesut balah permukaan

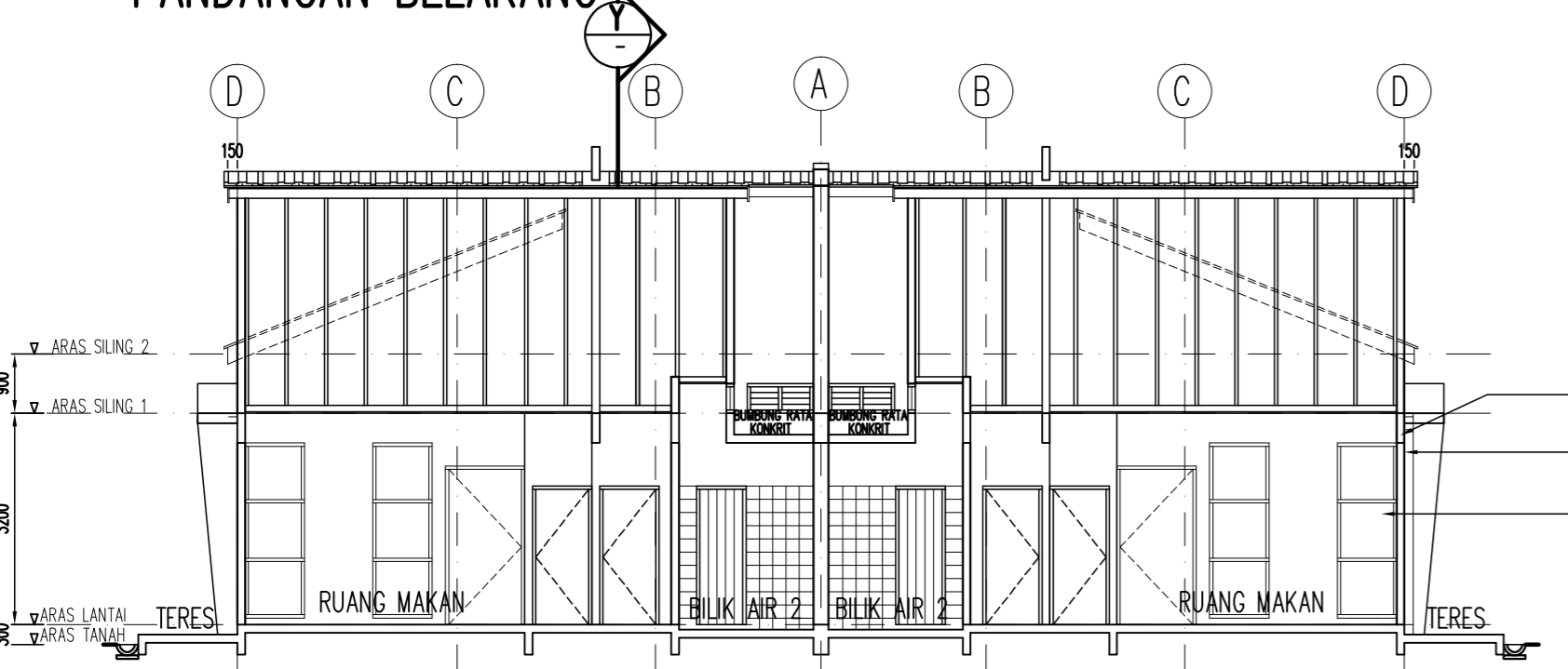

KERATAN X-X

- rauk konkrit rujuk butiran jurutera
- 115mm tbl. dinding bata dgn. 19mm tbl. lapon simen dibesut balah permukaan
- lingkap kaca berbingkai alum. rujuk butiran pengeluar
- pingli kaca selangsur rujuk butiran pengeluar
- laga konkrit telulang rujuk jurutera

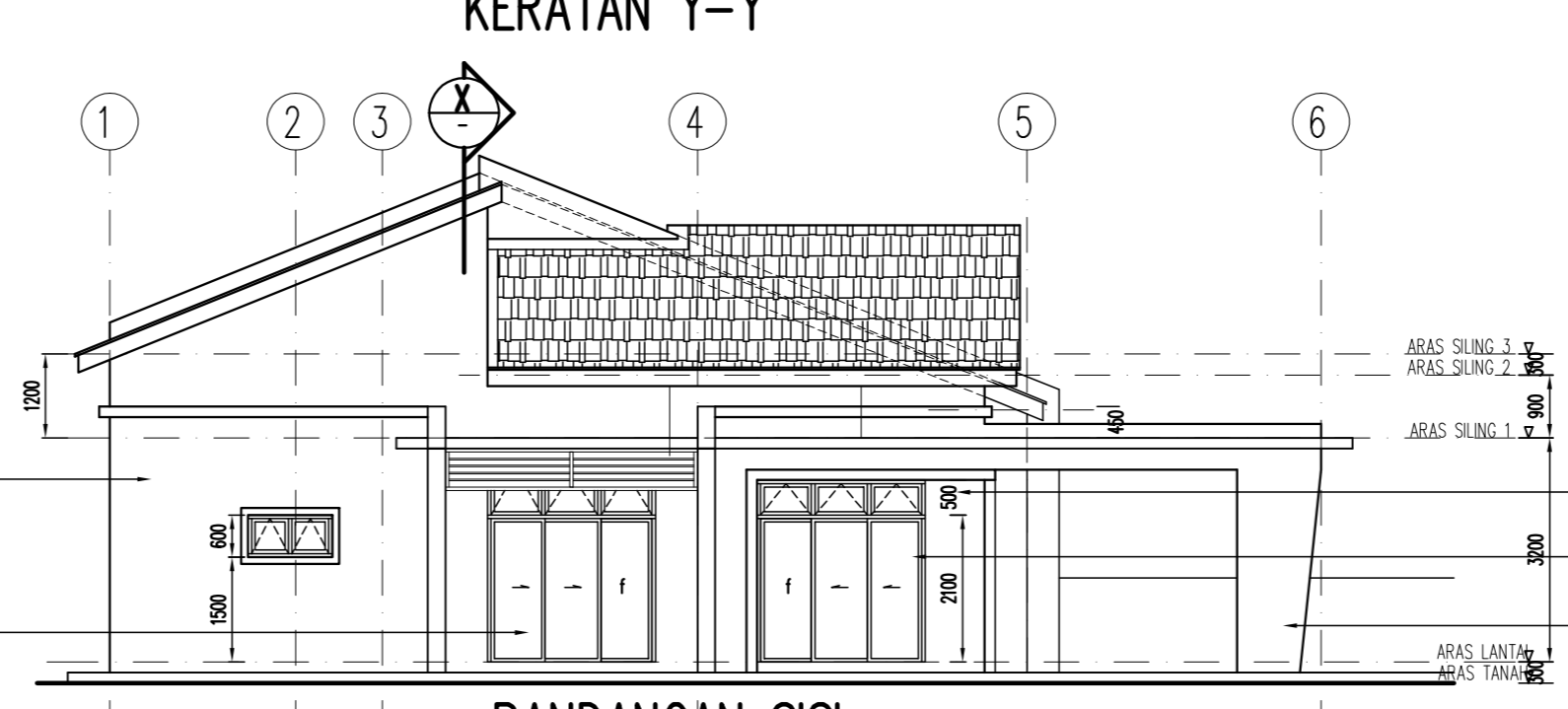

PANDANGAN SISI

- 115mm tbl. dinding bata dgn. 19mm tbl. lapon simen dibesut balah permukaan
- lingkap kaca selangsur rujuk butiran pengeluar
- laga konkrit telulang rujuk jurutera

NOTA

TANDATANGAN PEMILIK TANAH & BANGUNAN:

NAMA : Data/ Dr Khor Eng Chuen (Pegarah Ususan)  
 I/C NO : 640813-02-5615  
 ALAMAT : ECK Development Sdn Bhd  
 1140, Lorong Bellis 2A / 1,  
 Taman Tunjku Putra,  
 09000 Kulim, Kedah Darul Aman.  
 TEL : 04-4950541 / 4914316 FAX : 04-4953794

ARKITEK  
 SAYA MEMPERALUI BAHAWA DETAIL-DETAIL DALAM PELAN-PELAN ADALAH MENURUT KEHENDAK-KEHENDAK UNDANG-UNDANG KELOMPOK BANGUNAN SEBAGAI 1984 DAN SAYA SETUJU TERMA TANGGUNGJAWAB PENJAJAR DENGAN SEMAJMANYA.

Ar. Lau Hean Hooi  
 ARKITEK PROFESIONAL  
 No Pendaftaran LAM : A/L 292  
**H. H. LAU ARCHITECT**  
 9-1, LORONG PAUH JAYA 1/2,  
 TAMAN PAUH JAYA, 13500 BUTTERWORTH,  
 PULAU PINANG.  
 TEL: 04-3998817 FAX: 04-3980817

PERIHAL  
 PERMOHONAN PELAN PINDAAN KEPADA PELAN YANG TELAH DILULUSKAN R.U.J. NO. MPK.K.BGN(TM)10/0002/07(19) BERTARIKH 24 JAN 2008 BAGI

a) 14 UNIT KEDAI PEJABAT 2 TINGKAT (PLOT 120-133)  
 b) 76 UNIT RUMAH TERES 2 TINGKAT (PLOT 1490-1565)  
 c) 246 UNIT RUMAH BERKEMBAR 1 TINGKAT JENIS A (PLOT 835 - 1080)  
 d) 44 UNIT RUMAH BERKEMBAR 1 TINGKAT JENIS B (PLOT 1081-1124)

DI ATAS LOT 1523, HSD 3058/95,  
 MUKIM PADANG MEHA, DAERAH KULIM, KEDAH

UNTUK : TETUAN E.C.K DEVELOPMENT SDN. BHD.

LUKISAN RUMAH BERKEMBAR 1 TINGKAT JENIS A  
 PELAN LANTAI PANDANGAN BELAKANG  
 PELAN BUMBUNG PANDANGAN SISI  
 PANDANGAN HADAPAN KERATAN Y-Y KERATAN X-X

DILUKIS	WAN
DISEMAK	T.T.L
TARIKH	MARCH 2015
SEKILU	1 : 100

RUJUKAN LA/KD/05-15A/AMD

8/9