

PELAN TINGKAT BAWAH

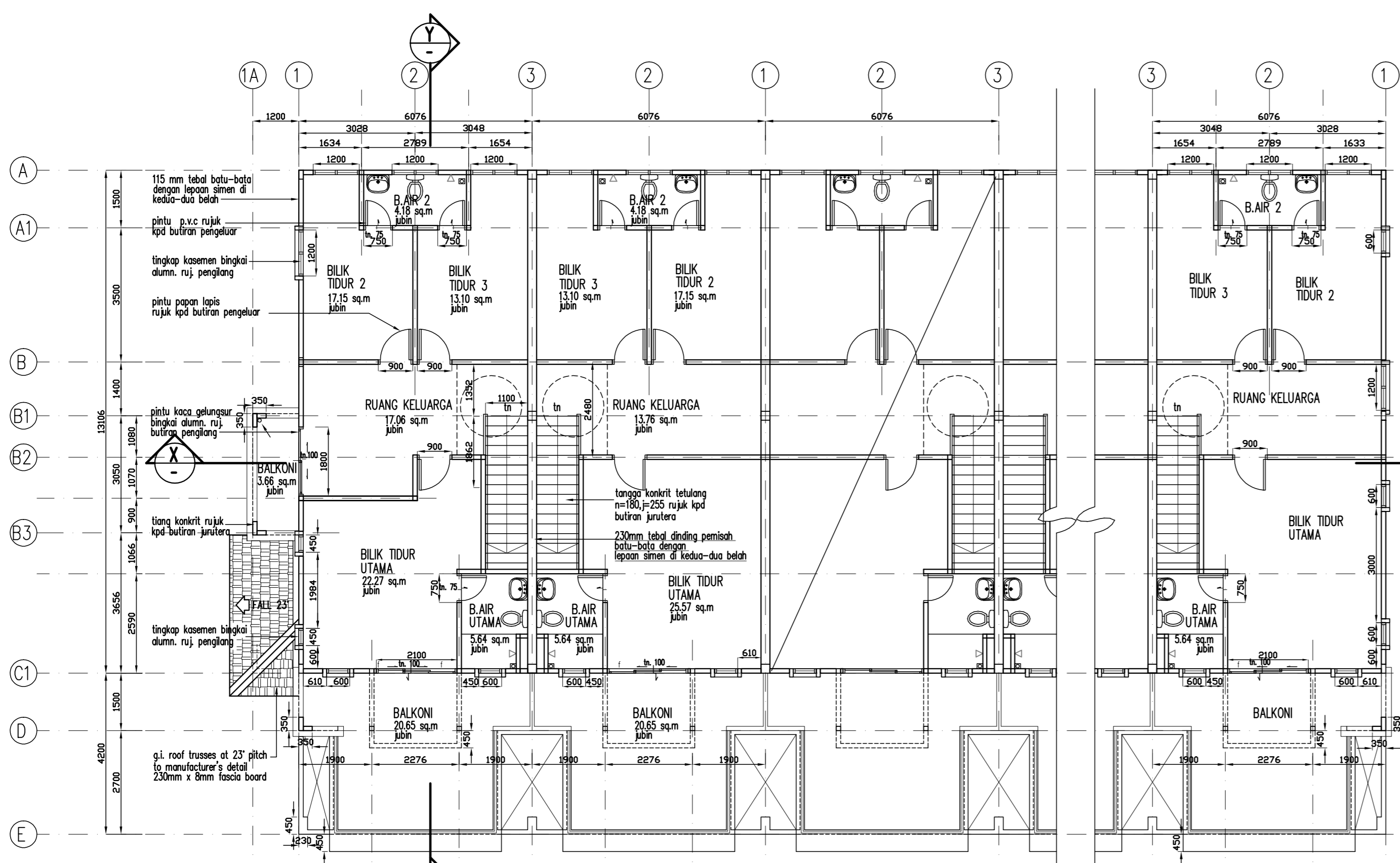

PELAN TINGKAT ATAS

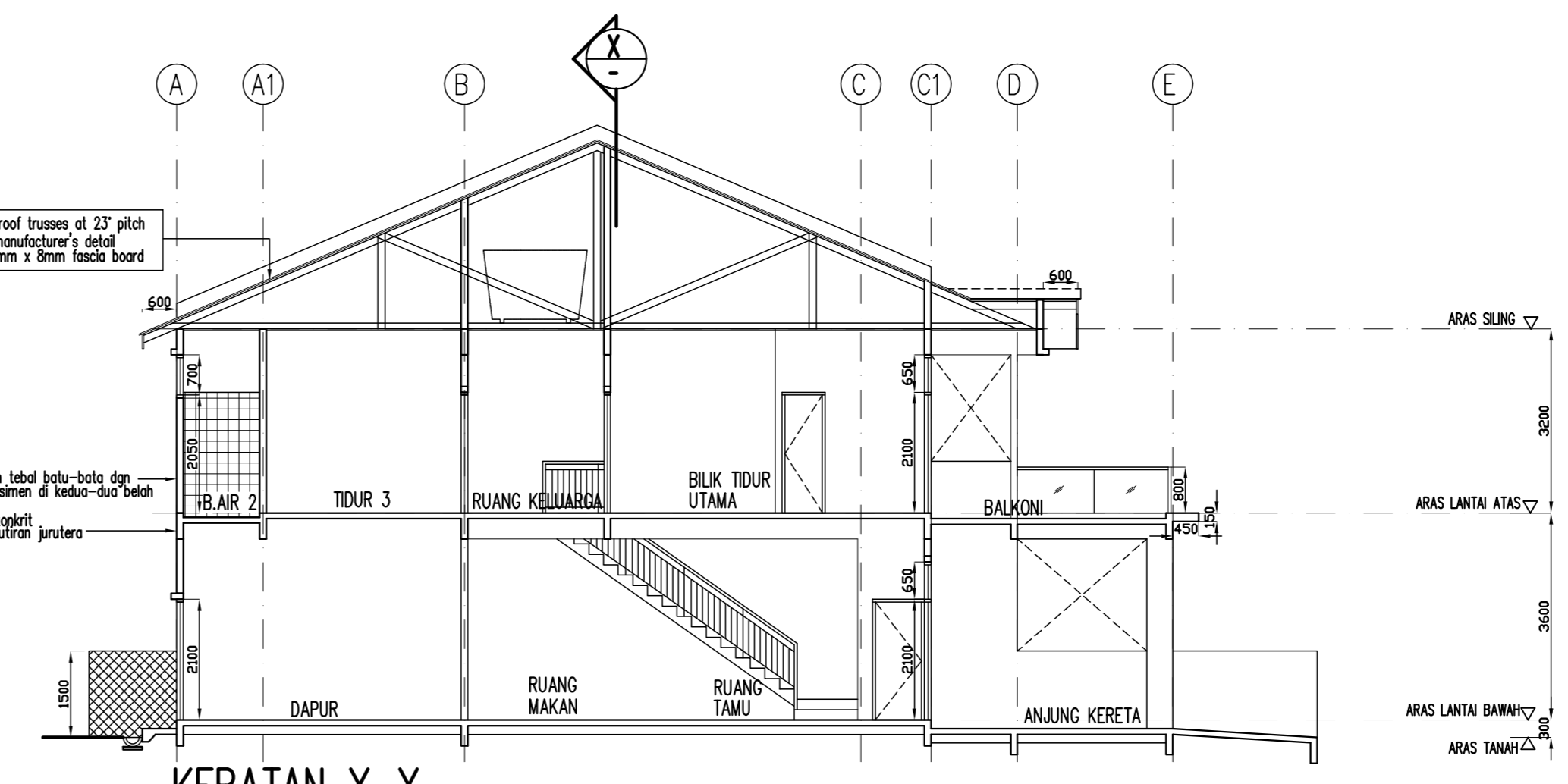

KERATAN Y-Y



PANDANGAN SISI KIRI

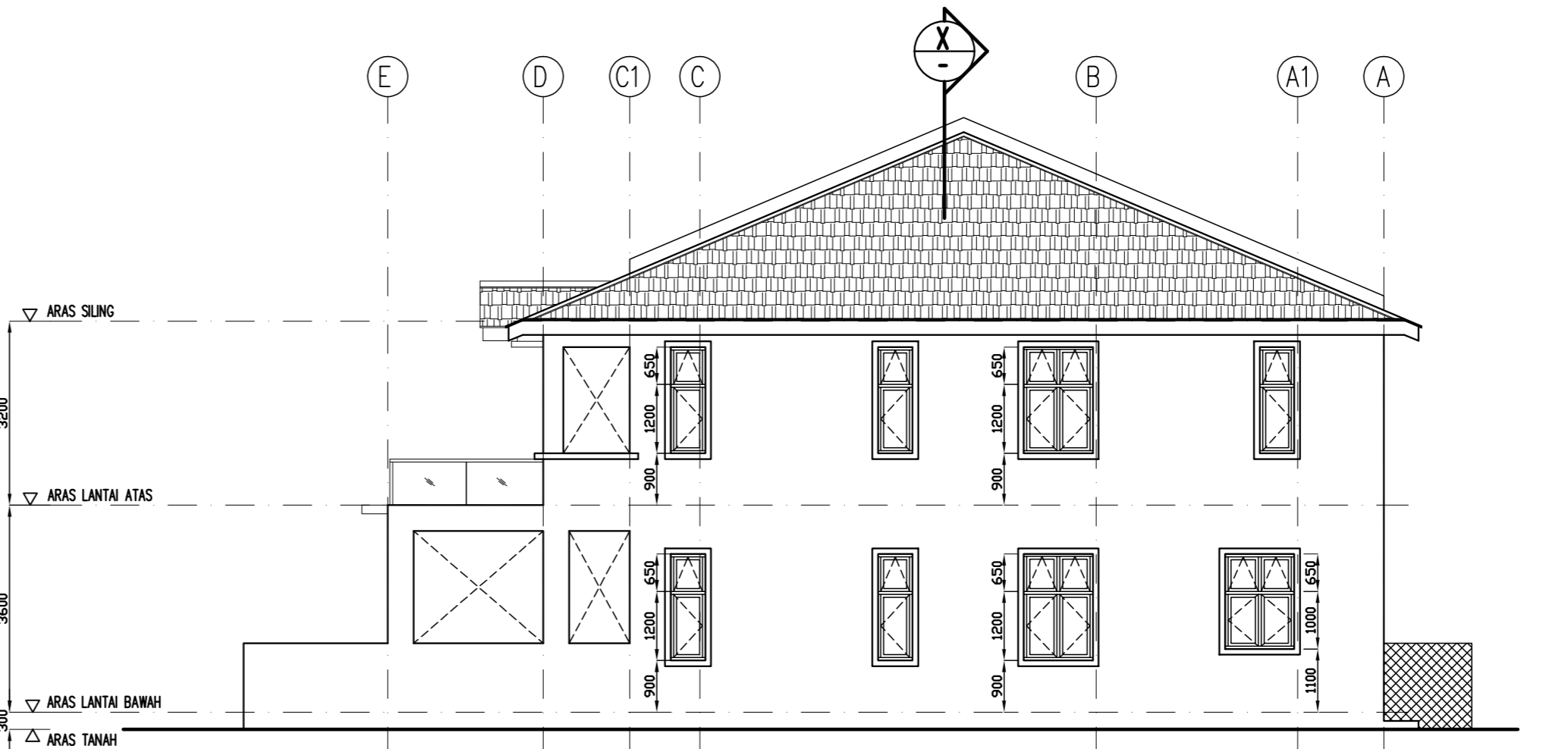

PANDANGAN SISI KANAN

NOTA

TANDATANGAN PEMILIK TANAH & BANGUNAN:

NMA : Dato' Dr Khor Eng Chuen (Pengarah Urusan)  
 I/C NO : 640813-02-5615  
 ALAMAT : ECK Development Sdn Bhd  
 1140, Lorong Bellis 2A / 1,  
 Taman Tunjku Putera,  
 09000 Kulim, Kedah Darul Aman.  
 TEL : 04-4950541 / 4914316 FAX : 04-4953794

ARKITEK

SAYA MEMPERIKAH BAHAWA DETAIL-DETAIL DALAM PELAN-PELAN ADALAH MENURUT KEHENDAK-KEHENDAK UNDANG-UNDANG KECI, BANGUNAN SERAGAM 1984 DAN SAYA SETUJU TERMA TANGGUNGJAWAB PENJAJER DENGAN SEMAINGNYA.

Ar. Lau Hean Hood  
 ARKITEK PROFESIONAL  
 No Pendaftaran LAM : A/L 292  
**H. H. LAU ARCHITECT**  
 9-1, LORONG PAUHI JAYA 1/2  
 TAMAN PAUHI JAYA, 13500 BUTTERWORTH,  
 PULAU PINANG.  
 TEL: 04-3998817 FAX: 04-3980817

PERIHAL

PERMohonan PELAN PINDAAN KEPADA PELAN YANG TELAH DILULUSKAN R.U.J. NO: MPK.BGN(TMN)10/0001/06(12) BERTARIKH 14 JUN 2006 BAGI

a) 38 UNIT KEDAI PEJABAT 2 TINGKAT (PLOT 67-104)  
 b) 38 UNIT RUMAH TERES 2 TINGKAT (PLOT 1437-1474)

DI ATAS LOT 1523, HSD 3058/95, MUKIM PADANG MEHA, DAERAH KULIM, KEDAH DARUL AMAN.

UNTUK : TETUAN E.C.K DEVELOPMENT SDN. BHD.

LUKISAN RUMAH TERES 2 TINGKAT  
 PELAN TINGKAT BAWAH & ATAS  
 PANDANGAN SISI KANAN & KIRI  
 KERATAN Y - Y

DILUKIS	WAN
DISEMAK	
TARIKH	SEPT 2015
SEKIL	1 : 100

RUJUKAN LA/KD/05-15/AMD

2/6